

## Le Fichier central des chèques

**Le Fichier central des chèques (FCC) est un fichier informatique géré par la Banque de France. Il est alimenté par les banques.**

### → Le FCC enregistre :

- les personnes qui sont interdites de chéquier parce qu'elles ont émis un chèque sans provision et n'ont pas régularisé leur situation ;
- les personnes auxquelles les banques ont décidé de retirer la carte bancaire en raison d'un incident lié à son utilisation ;
- les personnes pour lesquelles les tribunaux ont prononcé une interdiction d'émettre des chèques.

### → Le FCC peut être consulté :

- par les banques. Elles sont obligées de le faire avant de délivrer un premier chéquier à un client. Elles peuvent aussi le consulter librement avant de délivrer un autre moyen de paiement ou avant d'accorder un crédit ;
- par toute personne qui veut savoir si elle y est enregistrée. Ce droit d'accès individuel s'exerce auprès de la Banque de France.

## Vous souhaitez obtenir les renseignements suivants :

- votre situation au FCC ;
- nom de la banque déclarante ;
- nature de l'inscription : interdiction d'émettre des chèques et/ou retrait de carte bancaire ;
- les modalités de régularisation ;
- date de fin de l'inscription au FCC en l'absence de régularisation.

## Vous pouvez :

- poster votre demande en ligne ;
- après avoir pris rendez-vous, vous présenter personnellement dans une des implantations de la Banque de France ;
- adresser un courrier à votre succursale départementale la plus proche de votre domicile.

**Pour vos démarches en ligne ou pour trouver les coordonnées de nos implantations :**

[www.banque-france.fr](http://www.banque-france.fr)

**NB : aucune information personnelle ne peut être délivrée par téléphone.**

Tous les courriers doivent être signés et accompagnés d'une photocopie recto-verso de votre pièce d'identité (CNI, passeport, carte de séjour).

La réponse vous sera adressée par courrier.



## Particuliers, la Banque de France vous informe

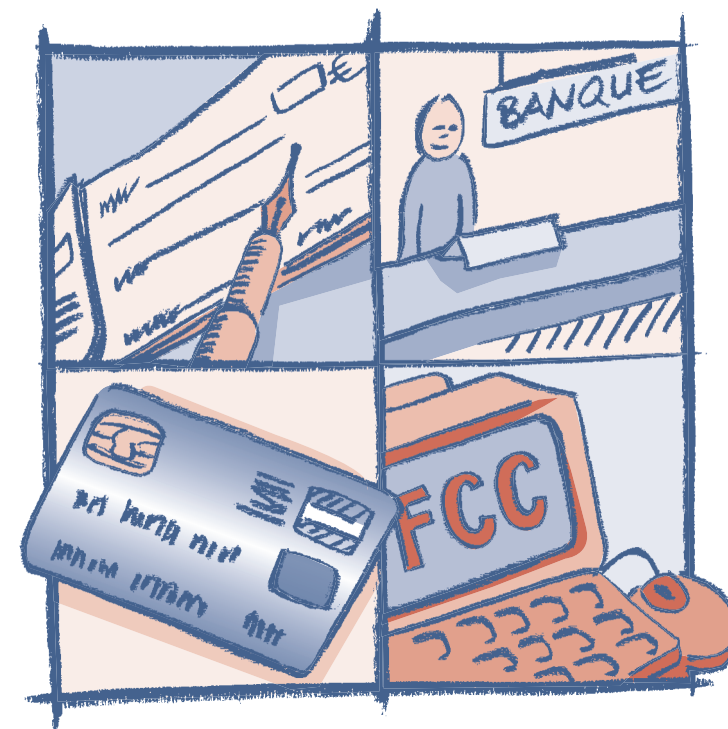

## Le Fichier central des chèques

**Pourquoi est-on inscrit au FCC?  
Comment en sortir?**



## Pourquoi est-on inscrit au Fichier central des chèques ?

Vous êtes inscrit parce que :

- vous avez émis un ou plusieurs chèques sans provision ;  
ou
- une peine d'interdiction d'émettre des chèques a été prononcée à votre encontre ou
- votre banquier a déclaré un retrait de carte bancaire pour usage abusif.

## Que se passe-t-il lorsqu'on a émis un chèque sans provision ?

- Votre banque doit vous contacter par tout moyen.
- Si vous n'approvisionnez pas immédiatement votre compte, elle vous fait inscrire au FCC. La loi l'oblige à le faire.
- En même temps, elle vous adresse une lettre en recommandé. Cette lettre vous informe que vous êtes interdit de chéquier et vous invite à régulariser votre situation.
- À partir de ce moment, vous ne devez plus établir de chèque sur aucun de vos différents comptes, même ouvert dans d'autres banques.
- Des frais peuvent être facturés par la banque dans la limite d'un plafond.

## Comment sortir du Fichier si l'on est inscrit pour un chèque ?

- Dès que vous aurez réglé tous vos chèques impayés. Vous pouvez régulariser votre situation pendant toute la période où vous êtes interdit de chéquier. C'est votre banque qui demande la suppression de votre inscription au FCC.
- À défaut, chaque incident de chèque est effacé automatiquement du fichier à l'issue d'un délai d'inscription de 5 ans.

## Comment régulariser un chèque impayé ?

Vous pouvez le faire de trois façons :

- soit vous approvisionnez votre compte et vous demandez au bénéficiaire du chèque de le déposer à nouveau à sa banque. N'oubliez pas d'en informer votre banquier !
- soit vous réglez directement le bénéficiaire en espèces et il vous restitue votre chèque. **Pour prouver votre paiement, n'oubliez pas de récupérer votre chèque et de le remettre au banquier ;**
- soit vous versez à votre banque le montant du chèque et vous lui demandez de bloquer pendant un an cette somme sur votre compte.

### « Être interdit de chéquier », cela signifie que :

- vous ne pouvez plus émettre de chèques et vous devez restituer tous vos chéquiers à toutes vos banques ;
- vous êtes inscrit au Fichier central des chèques (FCC) et vos comptes sont aussi enregistrés au Fichier national des chèques irréguliers (FNCI) qui est consulté par les commerçants.

Vous êtes interdit d'émettre des chèques tant que vous n'avez pas régularisé votre situation et **pendant 5 ans au maximum.**

## Que se passe-t-il lorsque la banque vous a retiré votre carte bancaire ?

- Avant de vous déclarer au FCC, votre banque doit vous informer :
  - du montant de l'incident constaté ;
  - de vos possibilités de régularisation ;
  - du maintien de l'inscription pendant deux ans à défaut de régularisation ;
  - de votre droit à présenter des observations.
- Si vous ne régularisez pas votre situation dans les délais impartis, elle vous fait inscrire au FCC **pendant 2 ans maximum.**
- Si votre banque vous a retiré votre carte bancaire, vous conservez toutefois le droit d'émettre des chèques.

## Comment sortir du Fichier si l'on est inscrit pour un retrait de carte ?

- Lorsque vous réglez à votre banque le montant des incidents liés à l'utilisation de votre carte et que vous lui demandez à être radié. C'est ensuite à votre banque de faire supprimer votre inscription au FCC.
- À défaut, automatiquement à l'issue d'un délai de **2 ans** à compter de la décision de retrait de votre carte.

## Que se passe-t-il lorsque le tribunal a prononcé une interdiction d'émettre des chèques ?

- Vous faites l'objet d'une interdiction judiciaire d'émettre des chèques. Dans ce cas, vous êtes inscrit pour **une durée de 5 ans au plus, selon la décision du tribunal.**