



Agence de la
Martinique

Synthèse annuelle

L'ÉCONOMIE DE LA MARTINIQUE EN 2025

iEDOM
BANQUE DE FRANCE-EUROSISTÈME
EN OUTRE-MER



Une amélioration timide de l'ICA

Indicateur du climat des affaires
(100 = moyenne de longue période)

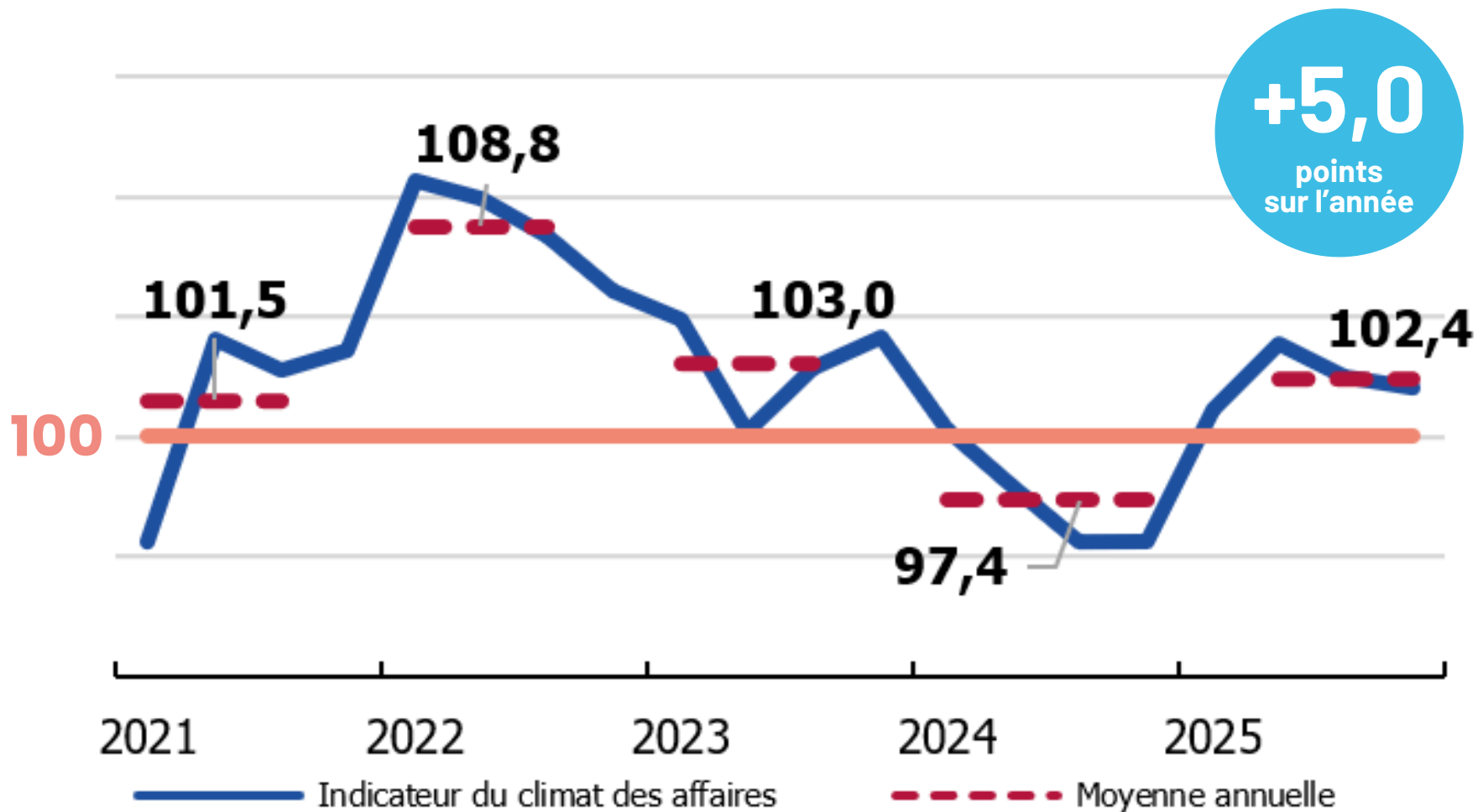

“

**Une économie stabilisée, mais sans
nouveau souffle**

”

iE

Une année sans relief

- **Le marché de l'emploi malmené**

**Effectifs salariés
du secteur privé**

-0,7%

Fin 2025 par rapport à
fin 2024



- **La consommation semble se maintenir**

Recettes de TVA



+3,0%

Par rapport à 2024

**Immatriculations de
véhicules particuliers**

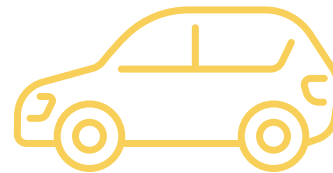

-1,0%

Par rapport à 2024

- **L'incertitude pèse sur l'investissement**

**Crédits à l'investissement
des entreprises**



-2,0%

Par rapport à 2024

**Défaillances
d'entreprises**

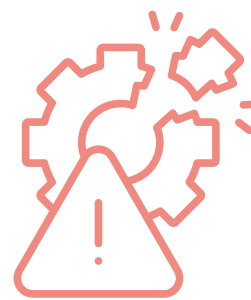

+15,6%

Par rapport à 2024

Des difficultés dans une majorité de secteurs

- **Des difficultés toujours présentes dans l'agriculture**

Volume d'abattage

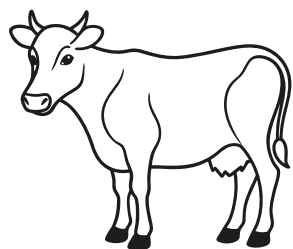

-4,4%

Par rapport à 2024

Exportations de bananes

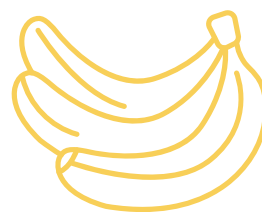

+4,4%

Par rapport à 2024

- **Le BTP : une année difficile**

Ventes de ciment

-11,2%

Par rapport à 2024

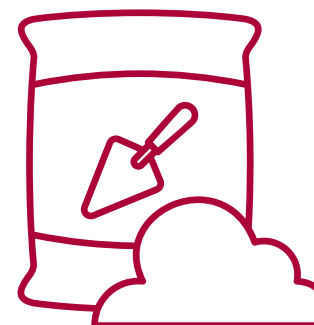

- **Les croisiéristes tirent l'activité touristique**

Nombre de croisiéristes

+19,7%

Par rapport à 2024

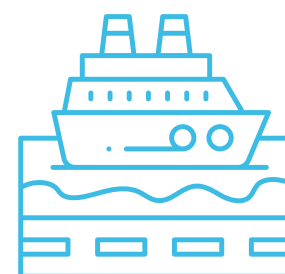

iE

L'activité bancaire croit à un rythme ralenti

- **Un net ralentissement de l'épargne**

Dépôts à vue



-2,6%

Par rapport à 2024

Encours des livrets A



+0,6%

Par rapport à 2024

- **Des financements aux entreprises en repli**

**Encours des crédits
aux entreprises**

-2,2%

Par rapport à 2024

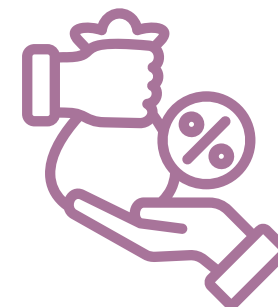

- **Une détente sur les taux d'intérêt**

**Taux moyen des
crédits à l'habitat**

3,19%

-53 pdb par rapport
à 2024



iE

Perspectives 2026

Moderniser en profondeur les secteurs clés

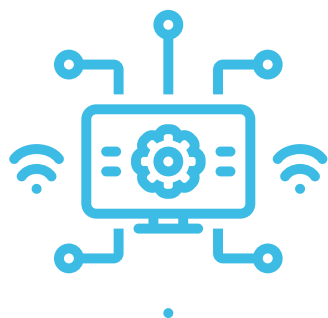

Accélérer la transition écologique et énergétique



Structurer les filières et accompagner les entreprises



Préserver et renforcer la cohésion sociale



Synthèse annuelle 2025

Retrouvez l'étude en
intégralité sur



www.iedom.fr



Agence de la
Martinique

iE