Agence de
Saint-Pierre-et-Miquelon

Conjoncture économique

TENDANCES CONJONCTURELLES

3e trimestre 2026

IEDOM
BANQUE DE FRANCE-EUROSYSTÈME
EN OUTRE-MER

Une nouvelle hausse des prix au troisième trimestre

L'inflation dans l'archipel excède la hausse des prix au Canada et dans l'Hexagone

Cette inflation est principalement portée par la hausse du prix, sur un an, de l'alimentation (**+2,8 %**) et de l'énergie (**+17,3 %**).

+ 0,2 %
en glissement trimestriel



+ 3,6 %
en glissement annuel

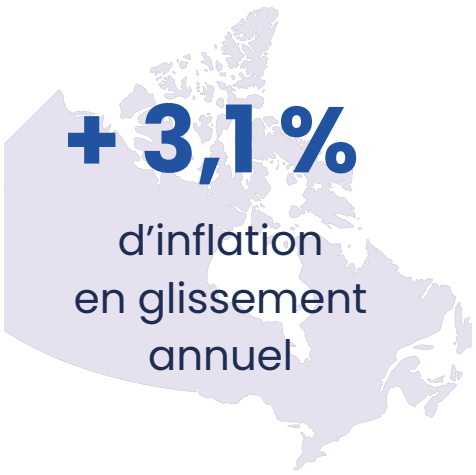

+ 3,1 %
d'inflation en glissement annuel

Taux de change

1,61 CAD



+ 3,1 %
d'inflation en glissement annuel

Le marché du travail reste favorablement orienté

Le nombre de demandeurs d'emploi est en baisse au troisième trimestre 2026



-3,9 % de chômeurs de catégorie A en glissement annuel

-5,1 % de chômeurs toutes catégories en glissement annuel

Une baisse des importations de biens de consommation à destination des ménages

En cumul depuis le début de l'année, les importations de biens de consommation sont en repli



-3,3 %

pour les biens de consommation par rapport à la même période en 2025



-15,7 %

pour les biens durables par rapport à la même période en 2025

L'encours des crédits accordés aux ménages est en hausse en glissement annuel au troisième trimestre 2026 à fin septembre



+3,0 %

pour les crédits à la consommation sur un an



+2,2 %

pour les crédits à l'habitat sur un an

Les investissements sont contrastés



+9,9 %

d'importations de biens d'équipement
en cumul sur l'année en comparaison à 2025

-4,9 %

pour les crédits d'investissement
en glissement annuel à fin septembre



Un bilan mitigé pour les différents secteurs

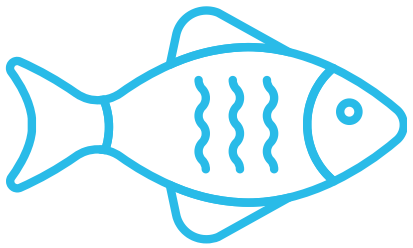

Une reprise de la pêche du concombre de mer au troisième trimestre

458 tonnes de concombres pêchés

603 tonnes de coquilles pêchées sur le trimestre

–64,0 % de crabes des neiges en glissement annuel

Un recul de la fréquentation touristique étrangère

–19,3 % de touristes étrangers comparé au troisième trimestre 2025 (12 591 contre 15 598)

Hors croisiéristes **+1,0 %** de touristes étrangers en glissement annuel

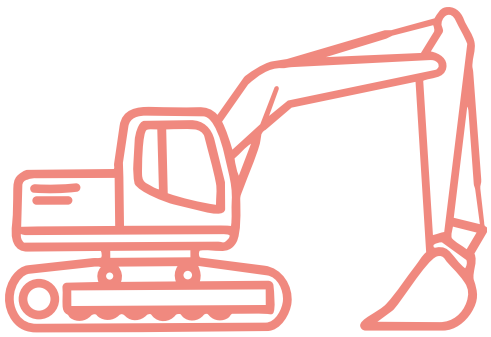

En cumul depuis le début de l'année, les chantiers privés portent le secteur du BTP

347 tonnes de ciment contre 379 sur la même période en 2025

225 tonnes de menuiseries contre 117 sur la même période en 2025

TENDANCES CONJONCTURELLES

3e trimestre 2026

Retrouvez l'étude en intégralité sur

www.iedom.fr

Agence de
Saint-Pierre-et-Miquelon

IE