

RAPPORT ANNUEL Saint-Martin 2022



INSTITUT D'ÉMISSION
DES DÉPARTEMENTS
D'OUTRE-MER



RAPPORT ANNUEL
ÉCONOMIQUE 2022

📍 Saint-Martin



RAPPORT ANNUEL 2022 Saint-Martin



Reprise de la croissance portée par le tourisme



passagers à l'aéroport de Grand-Case



de fréquentation touristique



croisiéristes débarqués sur l'île



de la capacité du parc hôtelier de **2016** (en nombre de chambres)

Le taux de chômage reste élevé



de demandeurs d'emplois par rapport à 2019



de la population active au chômage en **2020** et **solde migratoire déficitaire**

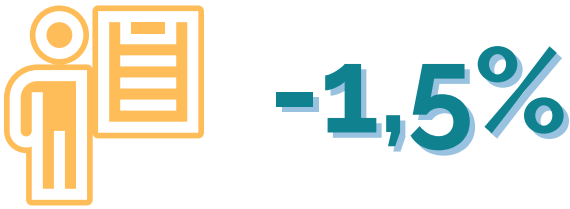

de demandeurs d'emplois en 2022

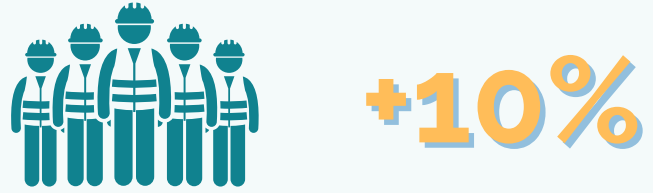

salariés dans le secteur du BTP

Une activité bancaire bien orientée



les entreprises premiers déposants



à retrouver sur <https://www.iedom.fr/guadeloupe/>