

## Observatoire des tarifs bancaires aux particuliers dans les DOM et collectivités de Mayotte et Saint-Pierre-et-Miquelon Avril 2010

Conformément à la demande du Ministère de l'Économie, de l'Industrie et de l'Emploi, l'IEDOM présente son deuxième observatoire public des tarifs bancaires dans les DOM. La collecte et le traitement des données couvrent l'ensemble des établissements bancaires installés dans les six géographies, à partir de leurs documents publics de tarification.

- Déjà constatée lors de la publication du premier observatoire en octobre 2009, la tendance à la baisse des tarifs sur les opérations bancaires les plus courantes s'est poursuivie sur le dernier semestre écoulé. Cela est vrai pour certains services emblématiques, tels les frais de tenue de compte ou les frais de rejet. De même, les services d'opposition sur moyen de paiement enregistrent une baisse de tarification, directement liée à l'entrée en vigueur de la directive sur les services de paiement le 1<sup>er</sup> novembre 2009. Seule exception notable, les frais liés à la délivrance de carte de paiement s'affichent en hausse par rapport aux mois d'avril et octobre 2009 ;
- De manière générale, la structure des places bancaires et le poids important de certains établissements expliquent les écarts sensibles parfois observés d'une géographie à l'autre. Les banques des Antilles présentent les tarifs moyens les plus élevés.

*Nota bene :* l'observatoire ne retient que les valeurs unitaires de services et ne présente pas les forfaits aux définitions multiples et propres à chaque établissement de crédit. De même, les comparaisons avec la métropole sont impossibles à ce stade, aucun tarif moyen n'étant à ce jour calculé pour la métropole.

### Tarification moyenne des services bancaires aux particuliers dans les DOM et les collectivités d'outre-mer de Mayotte et Saint-Pierre-et-Miquelon au 1<sup>er</sup> avril 2010

	Guadeloupe	Martinique	Guyane	Réunion	Mayotte	SPM	Moyenne DOM
FRAIS DE TENUE DE COMPTE (par an)	32,58	32,82	17,88	23,74	24,62	0,00	27,97
FRAIS POUR UN COMPTE SANS MOUVEMENT (par an)	37,70	36,22	34,91	15,04	7,38	27,99	27,47
<b>CHEQUES</b>							
FORFAIT SANS CHÉQUIER / GPA (par mois)	3,16	3,23	3,12	2,82	1,68	NS	3,00
OPPOSITION SUR CHEQUE	15,98	17,26	16,31	15,80	17,86	9,95	16,30
LETTRE D'INJONCTION (ou INFORMATION PREALABLE)	8,68	9,92	5,88	4,33	6,87	11,66	7,14
FRAIS DE REJET (décret 2007-1611)	0,00	0,00	0,00	0,00	0,00	0,00	0,00
< 50€	27,57	27,79	27,64	28,37	28,20	30,00	27,97
> 50€	46,29	46,82	44,97	46,90	46,30	50,00	46,60
<b>VIREMENT</b>							
- interbancaire au guichet	4,39	3,74	3,99	3,79	3,56	3,09	3,93
- interbancaire électronique (Internet)	0,05	0,08	0,05	0,00	0,00	0,00	0,04
- permanent (frais de mise en place)	0,17	0,98	1,20	2,35	1,68	7,78	1,36
- permanent (par virement)	1,20	0,88	0,99	1,10	1,05	0,23	1,06
OPPOSITION SUR VIREMENT	3,71	2,84	7,88	4,34	5,61	0,00	4,02
FRAIS DE REJET VIREMENT	7,87	5,87	10,14	10,08	14,05	9,72	8,53
<b>PRÉLEVEMENT</b>							
MISE EN PLACE DE PRÉLEVEMENT en faveur d'un autre établissement financier	1,53	6,16	4,94	1,29	1,68	0,00	2,87
Paiement de prélèvement en faveur d'un autre établissement financier	0,00	0,00	0,00	0,94	0,74	0,39	0,38
OPPOSITION SUR PRÉLEVEMENT	0,00	0,00	0,00	0,00	0,00	0,00	0,00
- au guichet	0,00	0,00	0,00	0,00	0,00	0,00	0,00
- par Internet/Téléphone	0,00	NS	NS	0,00	0,00	NS	NS
FRAIS DE REJET PRÉLEVEMENT (décret 2007-1611)	17,08	17,40	13,84	16,61	15,62	20,00	16,76
<b>CARTE BANCAIRE</b>							
- Carte VISA à débit différé	43,87	43,63	37,13	43,85	45,39	44,73	43,44
- Carte VISA à débit immédiat	39,23	34,72	35,46	35,90	38,56	42,75	36,54
- Carte bancaire VISA premier	124,48	121,47	124,33	124,32	126,85	120,89	123,68
- Carte bancaire VISA premier: droit d'entrée	5,02	3,17	0,00	0,00	0,00	0,00	2,13
OPPOSITION SUR CARTE BANCAIRE	0,00	0,00	0,00	0,00	0,00	0,00	0,00
DÉLIVRANCE D'UN CHÉQUE DE BANQUE	15,27	17,13	16,16	13,19	13,13	8,17	14,92
FRAIS ATD, SAISIE	102,05	96,29	84,23	99,77	97,44	63,71	98,25
COMMISSION D'INTERVENTION	11,66	10,01	7,80	8,91	8,03	4,55	9,79
<b>TRANSFERT DANS UNE AUTRE BANQUE</b>							
- du CEL, PEL	68,92	58,64	54,75	67,35	71,78	18,06	64,59

*Méthodologie :* les tarifs présentés sont des tarifs moyens par géographie. Chaque tarif est pondéré par le nombre de comptes ordinaires de particuliers détenus par l'établissement. La moyenne DOM tient compte du poids de chaque géographie (nombre total de comptes ordinaires de particuliers).

## LA REUNION

### Tarification des services bancaires à La Réunion au 1er avril 2010

	CRCAMR	BFCOI Réunion	BR Réunion	CEPAC Réunion	CRCMMOM	BRED Réunion*	BNP Réunion	Banque Postale	Moyenne Réunion
<b>FRAIS DE TENUE DE COMPTE (par an)</b>	42,00	50,40	48,00	12,24	67,28	0,00	60,00	3,00	23,74
<b>FRAIS POUR UN COMPTE SANS MOUVEMENT (par an)</b>	18,30	0,00	0,00	0,00	0,00	52,00	60,00	3,00	15,04
<b>CHEQUES</b>									
<b>FORFAIT SANS CHÉQUIER / GPA (par mois)</b>	2,95	S.O.	3,00	3,05	0,00	4,00	2,51	2,33	2,82
<b>OPPOSITION SUR CHEQUE</b>	15,12	26,00	22,00	14,00	18,15	17,16	15,50	12,80	15,80
<b>LETTRE D'INJONCTION (ou INFORMATION PREALABLE)</b>	10,00	16,00	6,00	0,00	7,62	8,50	0,00	0,00	4,33
<b>FRAIS DE REJET (décret 2007-1611)</b>									
< 50€	30,00	30,00	30,00	30,00	30,00	20,57	30,00	28,00	28,37
> 50€	50,00	50,00	50,00	50,00	50,00	40,57	50,00	43,66	46,90
<b>VIREMENT</b>									
- interbancaire au guichet	3,80	4,12	3,84	3,10	3,46	4,35	6,10	3,20	3,79
- interbancaire électronique (Internet)	0,00	0,00	0,00	0,00	0,00	0,00	0,00	0,00	0,00
- permanent (frais de mise en place)	0,00	4,88	0,00	13,00	0,00	0,00	6,00	0,00	2,35
- permanent (par virement)	1,70	1,70	1,40	1,10	1,00	1,05	1,44	0,50	1,10
<b>OPPOSITION SUR VIREMENT</b>	0,00	0,00	0,00	0,00	0,00	0,00	0,00	12,80	4,34
<b>FRAIS DE REJET VIREMENT</b>	20,00	20,00	0,00	0,00	10,41	11,65	6,00	10,00	10,08
<b>PRELEVEMENT</b>									
<b>MISE EN PLACE DE PRÉLÈVEMENT en faveur d'un autre établissement financier</b>	0,00	4,14	0,00	8,90	2,70	0,00	0,00	0,00	1,29
Paiement de prélèvement en faveur d'un autre établissement financier	1,70	1,50	3,50	0,00	0,00	0,00	1,80	0,00	0,94
<b>OPPOSITION SUR PRÉLÈVEMENT</b>									
- au guichet	0,00	0,00	0,00	0,00	0,00	0,00	0,00	0,00	0,00
- par Internet/Téléphone	0,00	0,00	S.O.	0,00	S.O.	0,00	S.O.	0,00	0,00
<b>FRAIS DE REJET PRÉLÈVEMENT (décret 2007-1611)</b>	20,00	20,00	20,00	20,00	19,96	20,00	20,00	10,00	16,61
<b>CARTE BANCAIRE</b>									
- Carte VISA à débit différé	46,00	51,00	45,00	42,50	46,00	48,00	45,00	40,00	43,85
- Carte VISA à débit immédiat	36,00	44,00	36,00	33,50	37,00	38,40	36,00	34,50	35,90
- Carte bancaire VISA premier	126,00	132,00	128,00	113,00	126,00	129,00	130,00	122,00	124,32
- Carte bancaire VISA premier: droit d'entrée	0,00	0,00	0,00	0,00	0,00	0,00	0,00	0,00	0,00
<b>OPPOSITION SUR CARTE BANCAIRE</b>	0,00	0,00	0,00	0,00	0,00	0,00	0,00	0,00	0,00
<b>DÉLIVRANCE D'UN CHÈQUE DE BANQUE</b>	14,25	15,75	17,00	10,50	23,71	14,00	20,00	9,90	13,19
<b>FRAIS ATD, SAISIE</b>	117,00	135,00	140,00	98,00	119,06	108,14	114,00	66,00	99,77
<b>COMMISSION D'INTERVENTION</b>	10,00	9,50	12,00	10,90	7,60	9,43	8,50	6,50	8,91
<b>TRANSFERT DANS UNE AUTRE BANQUE</b>									
- du CEL_PEL	115,00	112,00	40,00	64,50	56,51	60,43	65,00	45,00	67,35

\* Données révisées

S.O. : Sans Objet

**Evolution des frais de tenue de compte**  
(en euros)

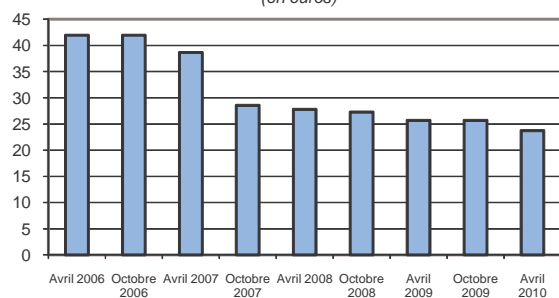

**Evolution de la tarification d'un virement interbancaire effectué au guichet**  
(en euros)

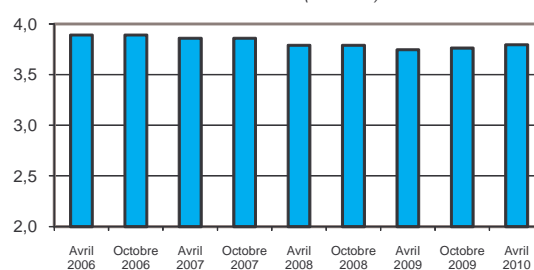

**Evolution de la tarification de la carte VISA à débit immédiat**  
(en euros)

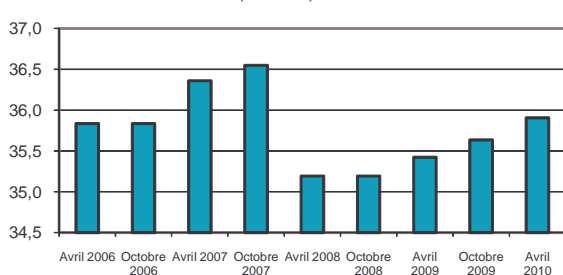

**Evolution des frais de délivrance d'un chèque de banque**  
(en euros)

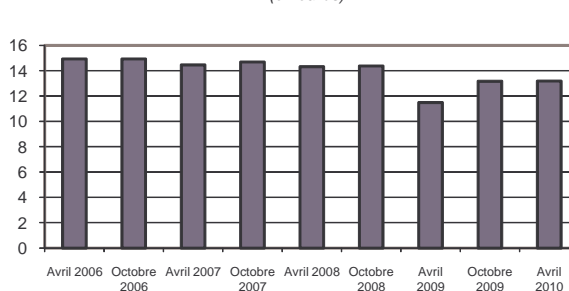

# MAYOTTE

## Tarification des services bancaires à Mayotte au 1<sup>er</sup> avril 2010

	CRCAMR	BFCOI Mayotte	BR Mayotte	BRED Mayotte*	Banque Postale	Moyenne Mayotte
FRAIS DE TENUE DE COMPTE (par an)	42,00	51,60	48,00	0,00	3,00	24,62
FRAIS POUR UN COMPTE SANS MOUVEMENT (par an)	18,30	0,00	0,00	52,00	3,00	7,38
<b>CHEQUES</b>						
FORFAIT SANS CHÉQUIER / GPA (par mois)	2,95	0,00	3,00	4,00	2,33	1,68
OPPOSITION SUR CHEQUE	15,12	23,96	22,00	17,16	12,80	17,86
LETTRE D'INJONCTION (ou INFORMATION PREALABLE)	10,00	14,75	0,00	8,50	0,00	6,87
<b>FRAIS DE REJET (décret 2007-1611)</b>						
< 50€	30,00	30,00	30,00	20,57	28,00	28,20
> 50€	50,00	50,00	50,00	40,57	43,66	46,30
<b>VIREMENT</b>						
- interbancaire au guichet	3,80	3,80	3,84	4,01	3,20	3,56
- interbancaire électronique (Internet)	0,00	0,00	0,00	0,00	0,00	0,00
- permanent (frais de mise en place)	0,00	4,50	0,00	0,00	0,00	1,68
- permanent (par virement)	1,70	1,57	1,40	1,05	0,50	1,05
OPPOSITION SUR VIREMENT	0,00	0,00	0,00	0,00	12,80	5,61
FRAIS DE REJET VIREMENT	20,00	20,00	0,00	11,65	10,00	14,05
<b>PRELEVEMENT</b>						
MISE EN PLACE DE PRÉLÈVEMENT en faveur d'un autre établissement financier	0,00	4,50	0,00	0,00	0,00	1,68
Païement de prélèvement en faveur d'un autre établissement financier	1,70	1,38	3,50	0,00	0,00	0,74
OPPOSITION SUR PRÉLÈVEMENT						
- au guichet	0,00	0,00	0,00	0,00	0,00	0,00
- par Internet/Téléphone	0,00	0,00	S.O.	0,00	0,00	0,00
FRAIS DE REJET PRÉLÈVEMENT (décret 2007-1611)	20,00	20,00	20,00	20,00	10,00	15,62
<b>CARTE BANCAIRE</b>						
- Carte VISA à débit différé	46,00	51,00	45,00	48,00	40,00	45,39
- Carte VISA à débit immédiat	36,00	44,00	36,00	38,40	34,50	38,56
- Carte bancaire VISA premier	126,00	132,00	128,00	129,00	122,00	126,85
- Carte bancaire VISA premier: droit d'entrée	0,00	0,00	0,00	0,00	0,00	0,00
OPPOSITION SUR CARTE BANCAIRE	0,00	0,00	0,00	0,00	0,00	0,00
DÉLIVRANCE D'UN CHÈQUE DE BANQUE	14,25	16,13	17,00	14,00	9,90	13,13
FRAIS ATD, SAISIE	117,00	124,42	140,00	108,14	66,00	97,44
COMMISSION D'INTERVENTION	10,00	8,76	12,00	9,43	6,50	8,03
TRANSFERT DANS UNE AUTRE BANQUE						
- du CEL, PEL	115,00	103,23	40,00	60,43	45,00	71,78

\* Données révisées

S.O. : Sans Objet

Evolution des frais de tenue de compte  
(en euros)

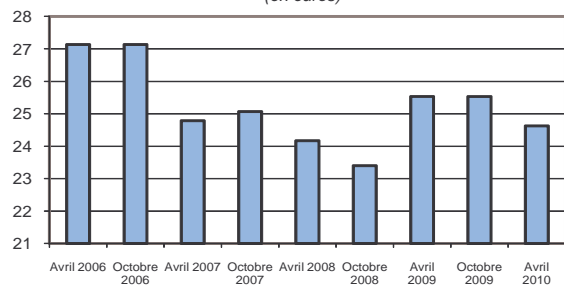

Evolution de la tarification d'un virement interbancaire effectué au guichet  
(en euros)

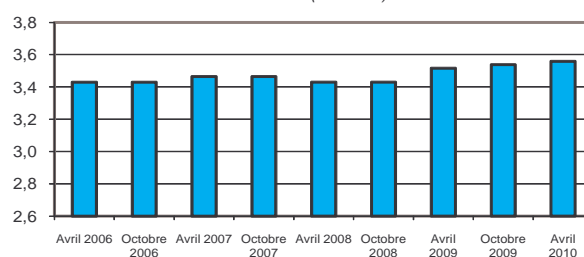

Evolution de la tarification de la carte VISA à débit immédiat  
(en euros)

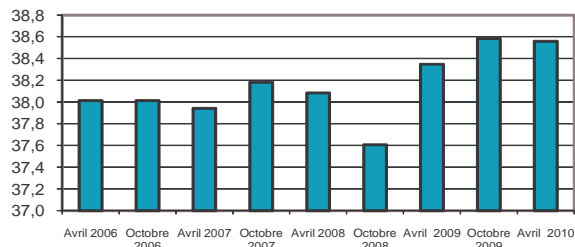

Evolution des frais de délivrance d'un chèque de banque  
(en euros)

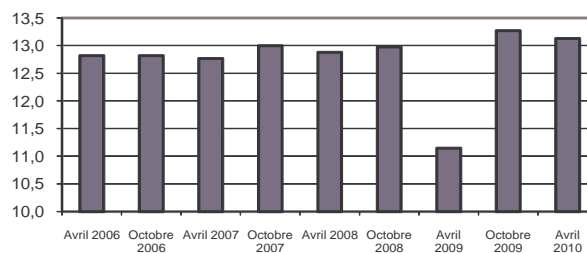

# GUADELOUPE

## Tarification moyenne des services bancaires à la Guadeloupe au 1<sup>er</sup> avril 2010

	CRCAMG	BRED Guadeloupe*	BDAF	BNP Guadeloupe	BFCAG	SGBA	CEPAC	CRCMMOM	FCMAG	Banque Postale	Moyenne Guadeloupe
<b>FRAIS DE TENUE DE COMPTE (par an)</b>	54,00	0,00	60,36	66,00	82,20	55,80	56,00	67,28	40,00	3,00	32,58
<b>FRAIS POUR UN COMPTE SANS MOUVEMENT (par an)</b>	42,00	64,40	220,00	0,00	208,00	0,00	0,00	0,00	31,49	3,00	37,70
<b>CHEQUES</b>											
FORFAIT SANS CHÉQUIER / GPA (par mois)	2,90	4,00	5,00	S.O.	6,00	5,00	3,05	0,00	3,55	2,33	3,16
OPPOSITION SUR CHEQUE	12,00	17,16	20,00	28,00	26,10	23,00	14,00	18,15	19,95	12,80	15,98
LETTRE D'INJONCTION (ou INFORMATION PREALABLE)	16,00	8,50	5,00	15,00	4,20	17,00	12,00	7,62	16,65	0,00	8,68
<b>FRAIS DE REJET (décret 2007-1611)</b>											
< 50€	30,00	20,57	25,00	30,00	30,00	29,00	30,00	30,00	30,00	28,00	27,57
> 50€	50,00	40,57	45,00	50,00	50,00	48,00	50,00	50,00	50,00	43,66	46,29
<b>VIREMENT</b>											
- interbancaire au guichet	5,50	4,35	5,00	6,00	6,40	4,60	3,10	3,46	4,08	3,20	4,39
- interbancaire électronique (Internet)	0,00	0,00	0,00	0,00	1,00	0,85	0,00	0,00	0,00	0,00	0,05
- permanent (frais de mise en place)	0,00	0,00	0,00	0,00	0,00	5,00	0,00	0,00	5,05	0,00	0,17
- permanent (par virement)	0,00	1,05	3,00	5,00	4,60	1,10	1,10	1,00	0,00	0,50	1,20
OPPOSITION SUR VIREMENT	0,00	0,00	0,00	0,00	0,00	0,00	0,00	0,00	0,00	12,80	3,71
FRAIS DE REJET VIREMENT	0,00	11,65	20,00	20,00	0,00	0,00	0,00	10,41	5,12	10,00	7,87
<b>PRELEVEMENT</b>											
MISE EN PLACE DE PRÉLEVEMENT en faveur d'un autre établissement financier	0,00	0,00	0,00	0,00	16,50	0,00	8,90	2,70	16,25	0,00	1,53
Paiement de prélèvement en faveur d'un autre établissement financier	0,00	0,00	0,00	0,00	0,00	0,00	0,00	0,00	0,00	0,00	0,00
OPPOSITION SUR PRÉLEVEMENT											
- au guichet	0,00	0,00	0,00	0,00	0,00	0,00	0,00	0,00	0,00	0,00	0,00
- par Internet/Téléphone	0,00	0,00	S.O.	0,00	S.O.	0,00	0,00	S.O.	S.O.	0,00	0,00
FRAIS DE REJET PRÉLEVEMENT (décret 2007-1611)	20,00	20,00	20,00	20,00	20,00	20,00	20,00	19,96	17,94	10,00	17,08
<b>CARTE BANCAIRE</b>											
- Carte VISA à débit différé	45,00	48,00	45,00	46,00	44,00	45,00	42,50	46,00	42,75	40,00	43,87
- Carte VISA à débit immédiat	50,00	38,40	33,00	41,50	36,00	35,00	33,50	37,00	31,90	34,50	39,23
- Carte bancaire VISA premier	125,00	129,00	130,00	132,00	126,00	127,00	113,00	126,00	113,15	122,00	124,48
- Carte bancaire VISA premier: droit d'entrée	0,00	0,00	0,00	43,50	0,00	41,00	0,00	0,00	0,00	0,00	5,02
OPPOSITION SUR CARTE BANCAIRE	0,00	0,00	0,00	0,00	0,00	0,00	0,00	0,00	0,00	0,00	0,00
DÉLIVRANCE D'UN CHÈQUE DE BANQUE	9,00	20,00	40,00	20,00	33,80	32,50	10,50	23,71	16,50	9,90	15,27
FRAIS ATD, SAISIE	120,00	108,14	110,00	140,00	130,00	145,00	98,00	119,06	82,50	66,00	102,05
COMMISSION D'INTERVENTION	16,50	9,43	12,00	16,50	17,00	9,60	15,00	7,60	5,00	6,50	11,66
TRANSFERT DANS UNE AUTRE BANQUE											
- du CEL, PEL	108,50	60,43	90,00	60,00	85,00	50,00	64,50	56,51	50,00	45,00	68,92

\* Données révisées

S.O. : Sans Objet

Evolution des frais de tenue de compte  
(en euros)

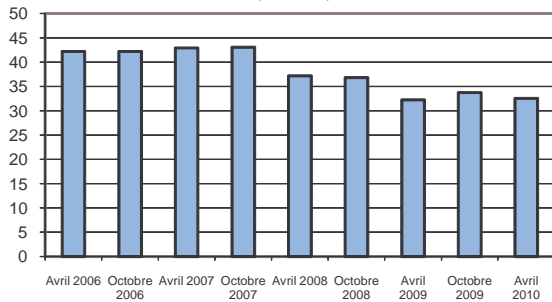

Evolution de la tarification d'un virement interbancaire  
effectué au guichet  
(en euros)

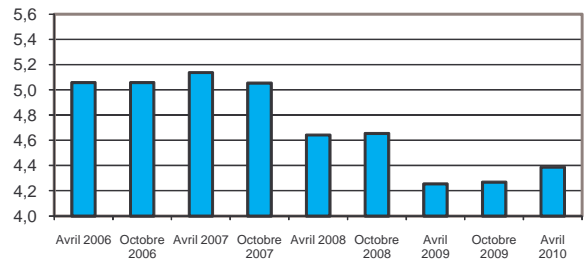

Evolution de la tarification de la carte VISA à débit  
immédiat  
(en euros)

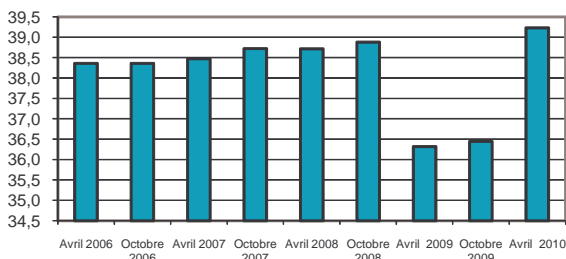

Evolution des frais de délivrance d'un chèque de banque  
(en euros)

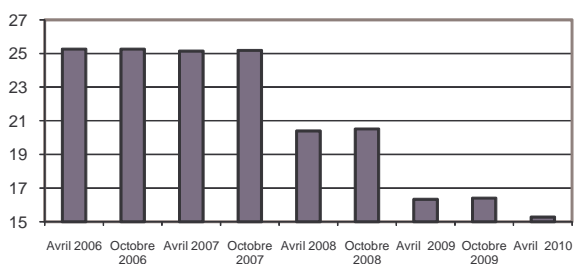

La baisse de la tarification de la carte VISA en 2009 est due à l'application de la charte signée par les représentants des banques en février 2009.

# MARTINIQUE

## Tarification moyenne des services bancaires à la Martinique au 1<sup>er</sup> avril 2010

	CRCAMM	BRED Martinique*	BDAF	BNP Martinique	BFCAG	SGBA	CEPAC	CRCMMOM	FCMAG	Banque Postale	Moyenne Martinique	
<b>FRAIS DE TENUE DE COMPTE (par an)</b>	55,20	0,00	60,36	66,00	82,20	55,80	56,00	67,28	40,00	3,00	32,82	
<b>FRAIS POUR UN COMPTE SANS MOUVEMENT (par an)</b>	42,00	64,40	220,00	30,00	208,00	0,00	0,00	0,00	31,49	3,00	36,22	
<b>CHEQUES</b>												
<b>FORFAIT SANS CHÉQUIER / GPA (par mois)</b>	S.O.	4,00	5,00	2,60	6,00	5,00	3,05	0,00	3,55	2,33	3,23	
<b>OPPOSITION SUR CHEQUE</b>	17,00	17,16	20,00	28,00	26,10	23,00	14,00	18,15	19,95	12,80	17,26	
<b>LETTRE D'INJECTION (ou INFORMATION PREALABLE)</b>	14,00	8,50	5,00	15,00	4,20	17,00	12,00	7,62	16,65	0,00	9,92	
<b>FRAIS DE REJET (décret 2007-1611)</b>	0,00	0,00	0,00	0,00	0,00	0,00	0,00	0,00	0,00	0,00	0,00	
<b>&lt; 50€</b>	30,00	20,57	25,00	30,00	30,00	29,00	30,00	30,00	30,00	28,00	27,79	
<b>&gt; 50€</b>	50,00	40,57	45,00	50,00	50,00	48,00	50,00	50,00	50,00	43,66	46,82	
<b>VIREMENT</b>												
- interbancaire au guichet	3,00	4,35	5,00	5,40	6,40	4,60	3,10	3,46	4,08	3,20	3,74	
- interbancaire électronique (Internet)	0,00	0,00	0,00	1,00	1,00	0,85	0,00	0,00	0,00	0,00	0,08	
- permanent (frais de mise en place)	0,00	0,00	0,00	0,00	0,00	5,00	0,00	0,00	5,05	0,00	0,98	
- permanent (par virement)	1,00	1,05	3,00	2,00	4,60	1,10	1,10	1,00	0,00	0,50	0,88	
<b>OPPOSITION SUR VIREMENT</b>	0,00	0,00	0,00	0,00	0,00	0,00	0,00	0,00	0,00	12,80	2,84	
<b>FRAIS DE REJET VIREMENT</b>	0,00	11,65	20,00	0,00	0,00	0,00	0,00	10,41	5,12	10,00	5,87	
<b>PRELEVEMENT</b>												
<b>MISE EN PLACE DE PRÉLÈVEMENT en faveur d'un autre établissement financier</b>	10,80	0,00	0,00	0,00	16,50	0,00	8,90		2,70	16,25	0,00	6,16
Paiement de prélèvement en faveur d'un autre établissement financier	0,00	0,00	0,00	0,00	0,00	0,00	0,00		0,00	0,00	0,00	0,00
<b>OPPOSITION SUR PRÉLÈVEMENT</b>												
- au guichet	0,00	0,00	0,00	0,00	0,00	0,00	0,00	0,00	0,00	0,00	0,00	
- par Internet/Téléphone	0,00	0,00	S.O.	S.O.	S.O.	0,00	0,00	S.O.	S.O.	0,00	NS	
<b>FRAIS DE REJET PRÉLÈVEMENT (décret 2007-1611)</b>	20,00	20,00	20,00	20,00	20,00	20,00	20,00	19,96	17,94	10,00	17,40	
<b>CARTE BANCAIRE</b>												
- Carte VISA à débit différé	44,00	48,00	45,00	46,50	44,00	45,00	42,50	46,00	42,75	40,00	43,63	
- Carte VISA à débit immédiat	34,00	38,40	33,00	38,50	36,00	35,00	33,50	37,00	31,90	34,50	34,72	
- Carte bancaire VISA premier	120,00	129,00	130,00	135,00	126,00	127,00	113,00	126,00	113,15	122,00	121,47	
- Carte bancaire VISA premier: droit d'entrée	0,00	0,00	0,00	42,00	0,00	41,00	0,00	0,00	0,00	0,00	3,17	
<b>OPPOSITION SUR CARTE BANCAIRE</b>	0,00	0,00	0,00	0,00	0,00	0,00	0,00	0,00	0,00	0,00	0,00	
<b>DÉLIVRANCE D'UN CHÉQUE DE BANQUE</b>	20,00	20,00	40,00	20,00	33,80	32,50	10,50	23,71	16,50	9,90	17,13	
<b>FRAIS ATD, SAISIE</b>	110,00	108,14	110,00	140,00	130,00	145,00	98,00	119,06	82,50	66,00	96,29	
<b>COMMISSION D'INTERVENTION</b>	13,90	9,43	12,00	16,50	17,00	9,60	15,00	7,60	5,00	6,50	10,01	
<b>TRANSFERT DANS UNE AUTRE BANQUE</b>												
- du CEL, PEL	65,00	60,43	90,00	80,00	85,00	50,00	64,50	56,51	50,00	45,00	58,64	

\* Données révisées

S.O. : Sans Objet

Evolution des frais de tenue de compte  
(en euros)

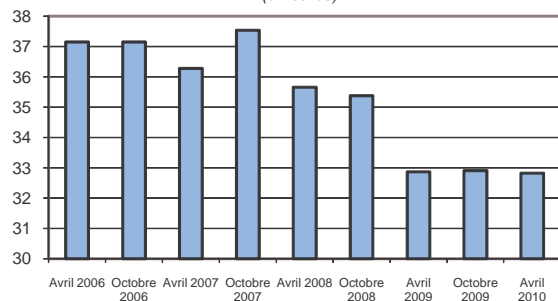

Evolution de la tarification d'un virement interbancaire  
effectué au guichet  
(en euros)

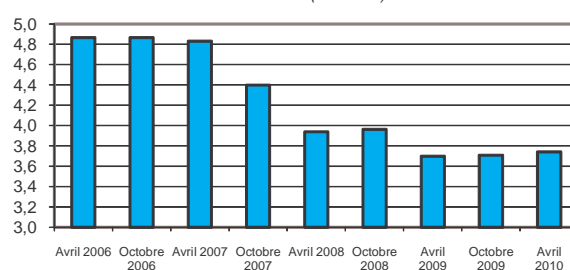

Evolution de la tarification de la carte VISA à débit  
immédiat  
(en euros)

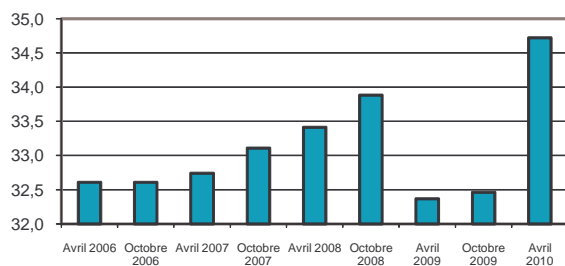

Evolution des frais de délivrance d'un chèque de banque  
(en euros)

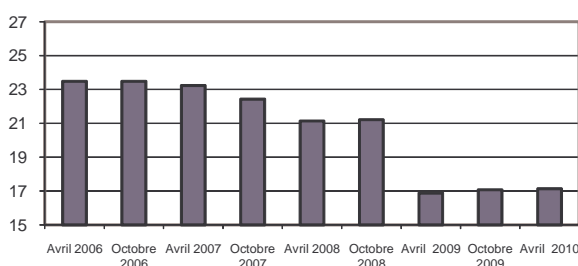

La baisse de la tarification de la carte VISA en 2009 est due à l'application du protocole signé par les représentants des banques en mars 2009.

# GUYANE

## Tarification moyenne des services bancaires en Guyane au 1<sup>er</sup> avril 2010

	CRCAMM	BRED Guyane*	BDAF	BNP Guyane	BFCAG	FCMAG	Banque Postale	Moyenne Guyane
<b>FRAIS DE TENUE DE COMPTE (par an)</b>	55,20	0,00	60,36	68,00	82,20	40,00	3,00	17,88
<b>FRAIS POUR UN COMPTE SANS MOUVEMENT (par an)</b>	42,00	64,40	220,00	100,00	208,00	31,49	3,00	34,91
<b>CHEQUES</b>								
<b>FORFAIT SANS CHÉQUIER / GPA (par mois)</b>	5,0	4,00	5,00	5,00	6,00	3,55	2,33	3,12
<b>OPPOSITION SUR CHEQUE</b>	17,00	17,16	20,00	29,00	26,10	19,95	12,80	16,31
<b>LETTRE D'INJONCTION (ou INFORMATION PREALABLE)</b>	14,00	8,50	5,00	30,00	4,20	16,65	0,00	5,88
<b>FRAIS DE REJET (décret 2007-1611)</b>								
< 50€	30,00	20,57	25,00	30,00	30,00	30,00	28,00	27,64
> 50€	50,00	40,57	45,00	50,00	50,00	50,00	43,66	44,97
<b>VIREMENT</b>								
- interbancaire au guichet	3,00	4,01	5,00	8,00	6,40	4,08	3,20	3,99
- interbancaire électronique (Internet)	0,00	0,00	0,00	0,00	1,00	0,00	0,00	0,05
- permanent (frais de mise en place)	0,00	0,00	0,00	8,00	0,00	5,05	0,00	1,20
- permanent (par virement)	1,00	1,05	3,00	3,00	4,60	0,00	0,50	0,99
<b>OPPOSITION SUR VIREMENT</b>	0,00	0,00	0,00	0,00	0,00	0,00	12,80	7,88
<b>FRAIS DE REJET VIREMENT</b>	0,00	11,65	20,00	22,00	0,00	5,12	10,00	10,14
<b>PRELEVEMENT</b>								
<b>MISE EN PLACE DE PRÉLÈVEMENT en faveur d'un autre établissement financier</b>	10,80	0,00	0,00	25,00	16,50	16,25	0,00	4,94
Paiement de prélèvement en faveur d'un autre établissement financier	0,00	0,00	0,00	0,00	0,00	0,00	0,00	0,00
<b>OPPOSITION SUR PRÉLÈVEMENT</b>								
- au guichet	0,00	0,00	0,00	0,00	0,00	0,00	0,00	0,00
- par Internet/Téléphone	0,00	0,00	S.O.	S.O.	S.O.	S.O.	0,00	NS
<b>FRAIS DE REJET PRÉLÈVEMENT (décret 2007-1611)</b>	20,00	20,00	20,00	22,00	20,00	17,94	10,00	13,84
<b>CARTE BANCAIRE</b>								
- Carte VISA à débit différé	44,00	0,00	45,00	53,00	44,00	42,75	40,00	37,13
- Carte VISA à débit immédiat	34,00	38,40	33,00	42,00	36,00	31,90	34,50	35,46
- Carte bancaire VISA premier	120,00	129,00	130,00	145,00	126,00	113,15	122,00	124,33
- Carte bancaire VISA premier: droit d'entrée	0,00	0,00	0,00	0,00	0,00	0,00	0,00	0,00
<b>OPPOSITION SUR CARTE BANCAIRE</b>	0,00	0,00	0,00	0,00	0,00	0,00	0,00	0,00
<b>DÉLIVRANCE D'UN CHÈQUE DE BANQUE</b>	20,00	20,00	40,00	40,00	33,80	16,50	9,90	16,16
<b>FRAIS ATD, SAISIE</b>	101,38	108,14	110,00	145,00	130,00	82,50	66,00	84,23
<b>COMMISSION D'INTERVENTION</b>	13,90	9,43	12,00	10,00	17,00	5,00	6,50	7,80
<b>TRANSFERT DANS UNE AUTRE BANQUE</b>								
- du CEL, PEL	65,00	60,43	90,00	95,00	85,00	50,00	45,00	54,75

\* Données révisées

S.O. : Sans Objet

Evolution des frais de tenue de compte  
(en euros)

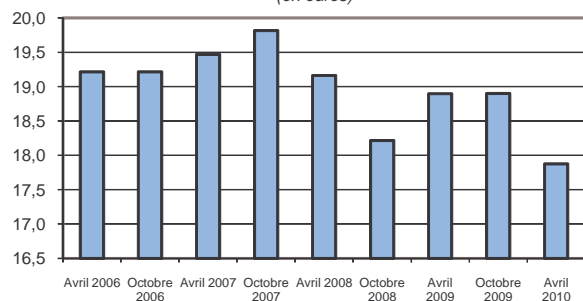

Evolution de la tarification d'un virement interbancaire effectué au guichet  
(en euros)

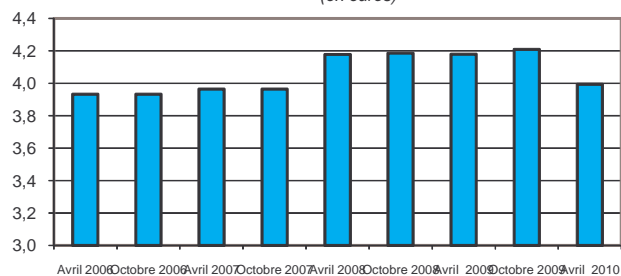

Evolution de la tarification de la carte VISA à débit immédiat  
(en euros)

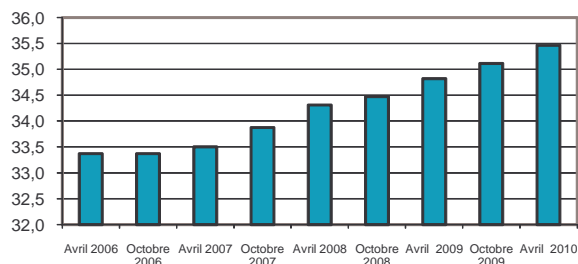

Evolution des frais de délivrance d'un chèque de banque  
(en euros)

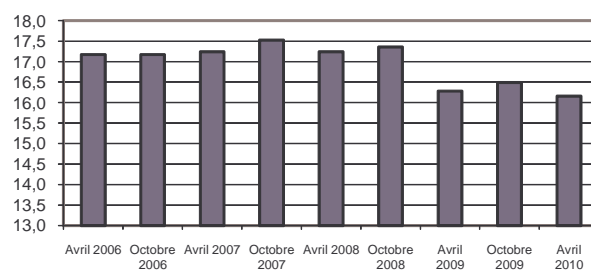

# SAINT-PIERRE-ET-MIQUELON

## Tarification moyenne des services bancaires à Saint-Pierre-et-Miquelon au 1<sup>er</sup> avril 2010

	BDSPM	CEIDF	Moyenne SPM
FRAIS DE TENUE DE COMPTE (par an)	0,00	0,00	0,00
FRAIS POUR UN COMPTE SANS MOUVEMENT (par an)	36,00	0,00	27,99
<b>CHEQUES</b>			
FORFAIT SANS CHÉQUIER / GPA (par mois)	S.O.	2,75	NS
OPPOSITION SUR CHEQUE	8,50	15,00	9,95
LETTRE D'INJONCTION (ou INFORMATION PREALABLE)	15,00	0,00	11,66
FRAIS DE REJET (décret 2007-1611)			
< 50€	30,00	30,00	30,00
> 50€	50,00	50,00	50,00
<b>VIREMENT</b>			
- interbancaire au guichet (hors SPM)	3,00	3,40	3,09
- interbancaire électronique (Internet)	0,00	0,00	0,00
- permanent (frais de mise en place)	10,00	0,00	7,78
- permanent (par virement)	0,00	1,05	0,23
OPPOSITION SUR VIREMENT	0,00	0,00	0,00
FRAIS DE REJET VIREMENT	12,50	0,00	9,72
<b>PRELEVEMENT</b>			
MISE EN PLACE DE PRÉLÈVEMENT en faveur d'un autre établissement financier	0,00	0,00	0,00
Paiement de prélèvement en faveur d'un autre établissement financier	0,50	0,00	0,39
OPPOSITION SUR PRÉLÈVEMENT			
- au guichet	0,00	0,00	0,00
- par Internet/Téléphone	0,00	S.O.	NS
FRAIS DE REJET PRÉLÈVEMENT (décret 2007-1611)	20,00	20,00	20,00
<b>CARTE BANCAIRE</b>			
- Carte VISA à débit différé	45,00	43,80	44,73
- Carte VISA à débit immédiat	45,00	34,90	42,75
- Carte bancaire VISA premier	120,00	124,00	120,89
- Carte bancaire VISA premier: droit d'entrée	0,00	0,00	0,00
OPPOSITION SUR CARTE BANCAIRE	0,00	0,00	0,00
DÉLIVRANCE D'UN CHÈQUE DE BANQUE	7,50	10,50	8,17
FRAIS ATD, SAISIE	58,00	83,65	63,71
COMMISSION D'INTERVENTION	3,00	9,95	4,55
<b>TRANSFERT DANS UNE AUTRE BANQUE</b>			
- du CEL, PEL	0,00	81,20	18,06

S.O. : Sans Objet

Evolution des frais de tenue de compte  
(en euros)

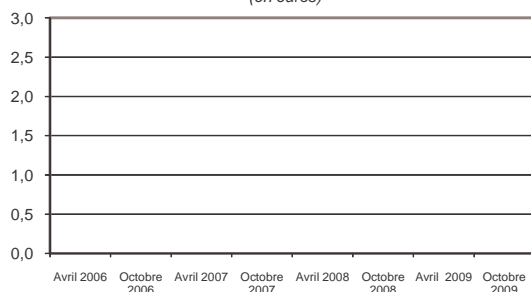

Evolution de la tarification d'un virement interbancaire effectué au guichet  
(en euros)

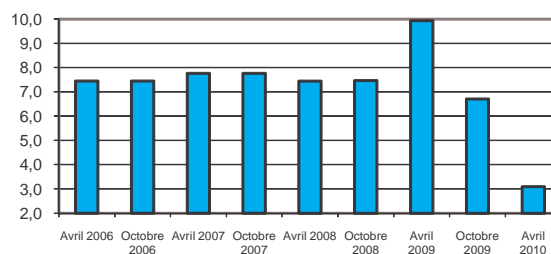

Evolution de la tarification de la carte VISA à débit immédiat  
(en euros)

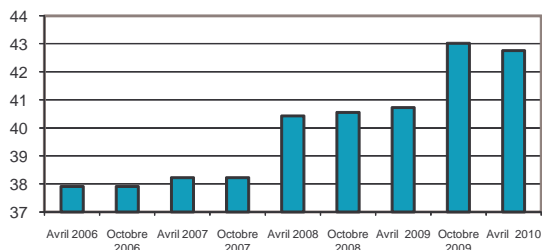

Evolution des frais de délivrance d'un chèque de banque  
(en euros)

